

ՀՀ ՎՃՌԱԲԵՎ ԴԱՏԱՐԱՆԻ ՎԱՐՉԱԿԱՆ ՇԵՆՔԻ ՎԵՐԱՆՈՂՈՂԱԿԱՆ
ՆԱԽԱԳԻԾ

ՀԱՍՑԵՒ Ք. ԵՐԵՎԱՆ, ԿԵՆՏՐՈՆ ՎԱՐՉԱԿԱՆ ՇՐՋԱՆ, Կ.ԱՍՐԱԳԱՅԱՆ ՓՈՂՈՑ 5

ԴԱՏՎԻՐԱՏՈՒ՝ ՀՀ ՔԱՂԱՔԱՇԻՆՈՒՅՑԱՆ ՆԱԽԱՐԱՐՈՂՈՒՅՑՈՒՆ

ԵՐԵՎԱՆ 2016

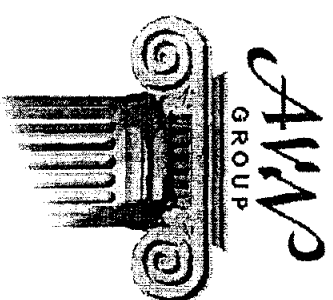

ՏԻՏՂՈՍԱԹԵՐԹ

«ՎՃՌԱԲԵՎ ԴԱՏԱՐԱՆԻ ՎԱՐՉԱԿԱՆ ՇԵՆՔԻ ՎԵՐԱՆՈՂՈՂԱՄԱՆ

ՆԱԽԱԳԻԾ

ՀԱՅԵՐ. Բ. ԵՐԵՎԱՆ, ԿԵՆՏՐՈՆ ՎԱՐՉԱԿԱՆ ՇՐՋԱՆ, Կ. ՍԱՐԳՍՅԱՆ ՓՈՂՈՑ 5

ՊԱՏՎՈՐԱՏՈՒՄ՝ «ՀՔԱՂԱՔԱՇԻՆՈՒԹՅԱՆ ՆԱԽԱՐԱՐՈՂՈՒԹՅՈՒՆ

ԵԱՐՏԱՐՈՂԵՏԱՇԻՆԱՐԱՐԱԿԱՆ ՄԱՍ

ՆԱԽԱԳԾԻ ԹՈՂՈՂԱԿՈՂ

«ԷՅ ՎԻ ԷՆ ԳՅՈՒՊ» ՄԺԻՔ

ՏՆՕՐԵՆ

ՆԱԽԱԳԾԻ ԳԾ

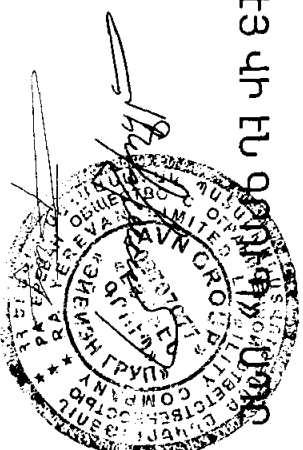

Ա. ՆԻԿՈՅԱՆ

Ա. ՄԱՐՏԻՐՈՍՅԱՆ

ԵՐԵՎԱՆ 2016

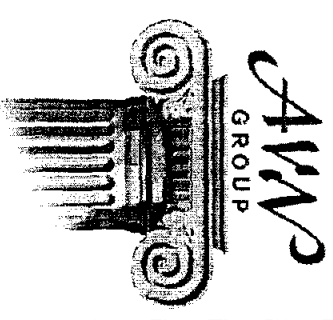

**ՀԱՅԱՍՏԱՆԻ ՀԱՆՐԱՊԵՏՈՒԹՅԱՆ
ՔԱՂԱՔԱՇԻՆՈՒԹՅԱՆ ՆԱԽԱՐԱՐՈՒԹՅՈՒՆ**

ԼԻՑԵՆԶԻԱ

ՔԱՂԱՔԱՇԻՆԱԿԱՆ ՓԱՍՏԱԹՂԹԵՐԻ ՄԵՃԱԿՈՒՄ ԵՎ ՓՈԴՂԱՔՆՆՈՒԹՅՈՒՆ՝
ՔԱՂԱՔԱՇԻՆՈՒԹՅԱՆ ՆԱԽԱՐԱՐՈՒԹՅՈՒՆ

(զուգում/համարը)

«18 օգոստոսի 2009թ.» «ԷՅՎԻՆ ԳՐՈՒՊ» ՍՊԸ-ի ՔԱՂԱՔԱՇԻՆԱԿԱՆ ՓԱՍՏԱԹՂԹԵՐԻ (ԴԻՄ) 1/3
(լիցենզիան տալու ամսաթիվը, իրավաբանական կամ ֆիզիկական անձինքն է, զանազան լիցենզիաների համարձակ ծանուցումներում նշված ժողովրդականության համարձակ անվանումները)

Գործողության ժամկետը՝ անժամկետ

ՀՀ ՔԱՂԱՔԱՇԻՆՈՒԹՅԱՆ ՆԱԽԱՐԱՐՈՒԹՅՈՒՆ

Կ. ԿԱՐՂԱՆՅԱՆ

(ամեն, ազգանուն)



ՀԱՅԱՍՏԱՆԻ ՀԱՆՐԱՊԵՏՈՒԹՅՈՒՆ
ՔԱՂԱՔԱՇԻՆՈՒԹՅԱՆ ՆԱԽԱՐԱՐՈՒԹՅՈՒՆ
ԼԻՑԵՆԶԻԱՅԻ ՆԵՐՂԻՐ

N 13298 - 01

(լիցենզիայի և ներդրողի համարները)

«ԷՅՎԻՆ ԳՐՈՒՊ» ՍՊԸ

(նազանգաբարձության անվանումը և մասնաճյուղի անվանումը տվյալները)

ԱՐԱ ՄԱՐՏԻՐՈՍՅԱՆ AB 0485332, ԳԵԿՈՐԳ ԲԵԶԻՐՅԱՆ AM 0419511

(նազանգաբարձության անվանումը և մասնաճյուղի անվանումը տվյալները)

ՔԱՂԱՔԱՇԻՆԱԿԱՆ ՓԱՍՏԱԹՂԹԵՐԻ ՄԵՃԱԿՈՒՄ ԵՎ ՓՈԴՂԱՔՆՆՈՒԹՅՈՒՆ՝ ԲՆԱԿԵԻ, ՀԱՍՏԱԿԱԿԱՆ ԵՎ ԱՐՏԱԴՐԱԿԱՆ

(գործունեության ոլորտը)

23.09.2011թ.

(տալու ամսաթիվը)

ԳՐՈՇՈՒՆԵԹՅԱՆ ԺԱՄԿԵՏԸ՝

անժամկետ

ՀՀ ՔԱՂԱՔԱՇԻՆՈՒԹՅԱՆ ՆԱԽԱՐԱՐՈՒԹՅՈՒՆ

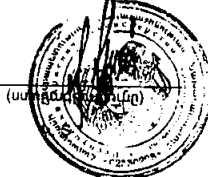

Կ. ԿԱՐՂԱՆՅԱՆ

(ամեն, ազգանուն)

Ներդրող վավերական է լիցենզիայի առկայության դեպքում

ԵՐԵՎԱՆԻ ՔԱՂԱՔԻ ՎԱՅՁԵՆ ՍԱՐԳՍՅԱՆ ՓՈԴՐՈՅԻ ԹԻՎ 5 ՀԱՅՑԵՈՒՄ
ՀՀ ՎճՈՎԲԵՎ ԴԱՏԱՐԱՆԻ ՎԱՐՉԱԿԱՆ ՇԵՆՔԻ ՎԵՐԱԴՐՈՒՄԻ ՇԻՄԱԴՐՈՒԹՅԱՆ ԻՐԱԿԱՆԱՑՄԱՆ

ԺԱՄԱՆԱԿԱՑՈՒՅՑ

	3 ՕՐ	6 ՕՐ	9 ՕՐ	12 ՕՐ	15 ՕՐ	18 ՕՐ	21 ՕՐ	24 ՕՐ	27 ՕՐ	30 ՕՐ
1. ԱՆՈՒՐԱԴԱՏԱԿԱՆ ԱՇԽԱՏԱՆՔՆԵՐ	—									
2. ՔԱՆԴԱՆԱԿԱՆ ԱՇԽԱՏԱՆՔՆԵՐ		—	—							
3. ԱՆՃԱՌՈՒՄՆԵՐԻ ԻՐԱԿԱՆԱՑՄԱՆ ԱՇԽԱՏԱՆՔՆԵՐ		—	—	—						
4. ԱԿՏԻՎ ԱՇԽԱՏԱՆՔՆԵՐ				—	—	—	—	—		
5. ԴՈՆԵՐԻ ՏԵՂԱԴՐՄԱՆ ԱՇԽԱՏԱՆՔՆԵՐ				—	—	—	—	—		
6. ԽՐԺԵՆԴԱԿԱՆ ՑԱՆՔՈՐԻ ՍՈՒՍԺՄԱՆ ԱՇԽԱՏԱՆՔՆԵՐ					—	—	—	—		
7. ՀԱՐԴԱՐՄԱՆ ԵՎ ՀԱՏԱԿՆԵՐԻ ԻՐԱԿԱՆԱՑՄԱՆ ԱՇԽԱՏԱՆՔՆԵՐ					—	—	—	—	—	—
8. ԸՆԼ. ԱՐԻՎ ՏԵՂԱԾՈՒՄԱՆ ԱՇԽԱՏԱՆՔՆԵՐ										—

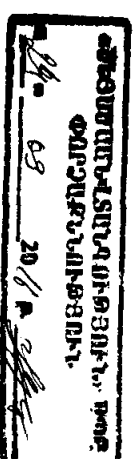
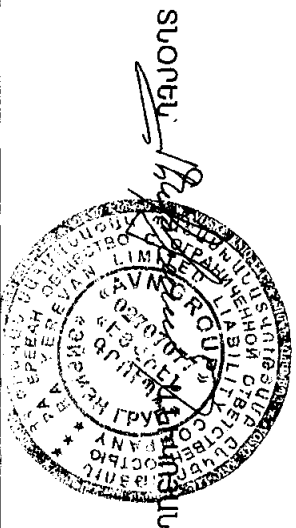

ՀՀ Վճռաբեկ դատարանի վարչական շենքի վերանորոգման շինարարական աշխատանքների կատարման համար անհրաժեշտ պահանջներ

ՀՀ Երևան Վճռաբեկ դատարանի վարչական շենքում վերանորոգման շինարարական աշխատանքներն իրականացնելու համար անհրաժեշտ է

- ☐ Պայմանագրի շրջանակներում շինարարության իրականացման համար պահանջվող լիցենզիաները ըստ համապատասխան ոլորտի տրվող լիցենզիայի ներդիրի՝ ա) բնակելի, հասարակական և արտադրական
- ☐ Պայմանագրի կատարման համար պահանջվող տեխնիկական միջոցներ հնքնաթափ մեքենա (տիպը՝ ցանկացած) – 1 հատ
- ☐ Պայմանագրի կատարման համար պահանջվող մասնագիտական ռեսուրսներ Աշխատակազմում պետք է ընդգրկված լինեն առնվազն 1 հոգուց բաղկացած ինժեներատեխնիկական անձնակազմ՝ ինժեներ-շինարար որակավորումով՝ առնվազն 5 տարի մասնագիտական աշխատանքային փորձով
- ☐ Շենքի Կապալի օբյեկտի, դրա առանձին մասերի (կոնստրուկցիաներ և այլն) և օգտագործված նյութերի երաշխիքային ժամկետներին ներկայացվող նվազագույն պահանջներ սահմանել մեկ տարի:
- ☐ Շինարարության տևողությունը սահմանել պայմանագրի կնքման օրվանից ըստ ժամանակացույցի:

«ԷՅ ՎԻ ԷՆ ԳՐՈՒՊ» ՍՊԸ տնօրեն՝

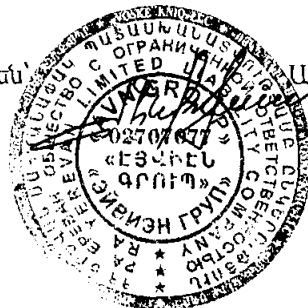

Ա. Եփեյան

ՔԱՆԴԱՆ ՑԱԿԱՆՆԵՐ

Աշխատանքի անվանումը	Չափ միավոր	Քանակ	Ծանոթություն
Հատված 1, 2			
1. Պատերի հարդարված մակերևույթի քանդում	մ ²	26.96	
2. Առաստաղի հարդարված մակերևույթի քանդում	մ ²	9.38	
3. Մ/պ դռների ապամոնտաժում և պահեստավորում	մ ²	3.85	
4. Լուսատուների ապամոնտաժում ու պահեստավորում	ՀԱՏ	2	
5. Գիպսոստվարաթղթի պատերի մեջ դռների բացվածքների իրականացում	մ ²	3.85	
6. Կ/գ հատակների և շրիշակների քանդում	մ ²	9.38	
Հատված 3			
1. Պատերի հարդարված մակերևույթի քանդում	մ ²	47.3	
2. Առաստաղի հարդարված մակերևույթի քանդում	մ ²	21.6	
3. Փայտե շրիշակների քանդում	մ ²	19.3	
4. Լուսատուների ապամոնտաժում ու պահեստավորում	ՀԱՏ	1	
Հատված 4			
1. Պատերի հարդարված մակերևույթի քանդում	մ ²	59.7	
2. Առաստաղի հարդարված մակերևույթի քանդում	մ ²	34.1	
3. Փայտե շրիշակների քանդում	մ ²	23.3	
4. Լուսատուների ապամոնտաժում ու պահեստավորում	ՀԱՏ	1	

ԵՆԿՐԱՐԱՐԱԿԱՆ ՑԱԿԱՆՆԵՐ

Աշխատանքի անվանումը	Չափ միավոր	Քանակ	Ծանոթություն
Հատված 1, 2			
1. Պատերի ներկում լատեքսային ներկով	մ ²	45.48	
2. Առաստաղի ներկում լատեքսային ներկով	մ ²	9.38	
3. Լուսատուների տեղադրում	ՀԱՏ	2	
4. Հատակների իրականացում փայլապ Կ/գ 400x400x6 սալերից	մ ²	9.38	շրիշակ-1.22 մ ²
5. Մ/պ դռան տեղադրում /սպիտակ/	մ ²	1.89	
6. Գիպսոստվարաթղթի պատերի իրականացում /երկկողմանի/	մ ²	11.27	
7. Ենկերի նորոգում գիպսոստվարաթղթով	մ ²	7.16	
8. Մ/պ վիտրաժներ տեղադրում /բաց մաս/, սպիտակ	մ ²	1.89	
9. Մ/պ վիտրաժներ տեղադրում /փակ մաս/, սպիտակ	մ ²	17.06	
10. Մ/պ վիտրաժներ տեղադրում /սլայդ/, սպիտակ	մ ²	1.89	
11. Երկրորդ հարկում սլայդ տիպի պլյումինե դռների տեղադրում, սպիտակ	մ ²	9.24	
Հատված 3			
1. Պատերի ներկում լատեքսային ներկով	մ ²	47.3	
2. Առաստաղի ներկում լատեքսային ներկով	մ ²	21.6	
3. Հատակների պատրաստում 10 մմ հաստությամբ, 33 դասի /համարժեք՝ AC 5/ լամինացված մանրատախտակից, սպունգի տեղադրումով	մ ²	21.6	
4. Լամինացված ՄՂԳ-ից շրիշակների տեղադրում h=80 մմ	ՀԱՏ	19.4	
5. Լուսատուների տեղադրում	ԱՏ	1	օգտագործել պահեստավորված լուսատու
6. Վարդակների տեղադրում /փոխարինում/	ՀԱՏ	4	փոխել վարդակները
Հատված 4			
1. Պատերի ներկում լատեքսային ներկով	մ ²	59.7	
2. Առաստաղի ներկում լատեքսային ներկով	մ ²	34.1	
3. Հատակների պատրաստում 10 մմ հաստությամբ, 33 դասի /համարժեք՝ AC 5/ լամինացված մանրատախտակից, սպունգի տեղադրումով	մ ²	34.1	
4. Լամինացված ՄՂԳ-ից շրիշակների տեղադրում h=80 մմ	ՀԱՏ	23.3	
5. Լուսատուների տեղադրում	ՀԱՏ	1	օգտագործել պահեստավորված լուսատու
6. Վարդակների տեղադրում /փոխարինում/	ՀԱՏ	9	6 վարդակ փոխել 3 վարդակ ավելացնել

«ՄԵՅՄՍՏՐԱՆՎԱՏՈՒԳՈՒԹՅՈՒՆ» ՍՊԸ
ՓԲԸ ԲԱՆԿԱՆԻՐԱՅԻՆ
 20 Բ



Ն.Գ.Բ.	Ա.Ս.Բ.Ի.ՐԱՅԱՆ	ՀՀ ՎԵՈՒԹՅԱՆ ԳԱՏԱՐԱՆԻ ՎԱՐՉԱԿԱՆ ԵՆԿՐ ՎԵՐԱՆՈՐԴԱԿԱՆ ՆԱԽԱԳԻԾ ՀԱՍՑԵ Զ. ԵՆԿԱՆ, ԿԵՆՏՐՈՆ ՎԱՐՉԱԿԱՆ ԵՆԿԱՆ, ՎԱՍՊԱԳՅԱՆ ՓՈՐՈՑ 5 ՊԱՏՎԻՐԱՏՈՒ ՀՀ ԶԱՂԱՔԱՇԽՈՒԹՅԱՆ ՆԱԽԱՐԱՐՈՒԹՅՈՒՆ	ՃԱՐԱՐԱՐՈՒՄԵՏԱՇԽԱՐԱՐԱԿԱՆ ՍԱՍ	ՓՈՒԼ	ԹԵՐԹ	ԹԵՐԹԵՐ
«ԷՅ ՎԻ ԷՆ ԳՐՈՒՊ» ՍՊԸ ՏՆՕՐԵՆ Ա.Ն.ԿՈՅԱՆ		Եժնարարական և քանդման ծավալներ	Ա.Ն.	2	7	ԱՐՏՈՆԱԳԻՐ Հ.13298

Յառված 1. չափագրական հատակագիծ Ս 1:100

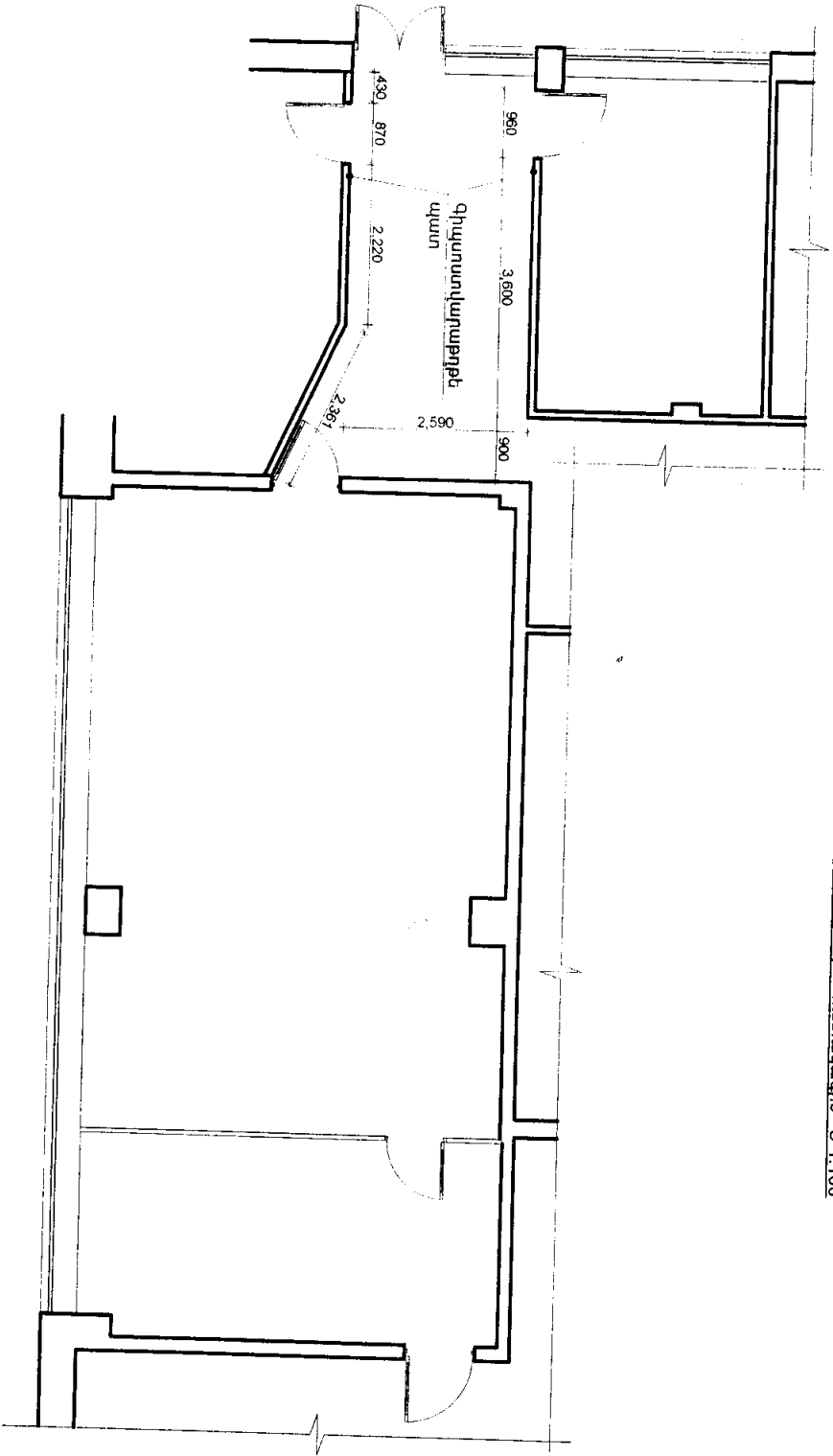

ՀԱՅԱՍՏԱՆԻ ՀԱՆՐԱՊԵՏՈՒԹՅԱՆ
ՄԱՐՏԻՆԻՍԻՆԻ
«ՀԱՅԿԻԷԼԳՐԱԴ» ՍՊԸ
ՏՐՈՐԵՆ ԱՆԻՍՏԻՏՈՒՄ

ՀԱՅԱՍՏԱՆԻ ՀԱՆՐԱՊԵՏՈՒԹՅԱՆ
ՄԱՐՏԻՆԻՍԻՆԻ
ՃԱՐՏԱՐԱՐՈՒԹՅԱՆ ԳՐԱԴԱՐԱՆ
ՍՊԸ
ՀԱՅԱՍՏԱՆԻ ՀԱՆՐԱՊԵՏՈՒԹՅԱՆ
ՄԱՐՏԻՆԻՍԻՆԻ
ՃԱՐՏԱՐԱՐՈՒԹՅԱՆ ԳՐԱԴԱՐԱՆ
ՍՊԸ

ՓՈՒԼ
Մ.Լ.
ՅԵՐԵՂ
ՅԵՐԵՂ
ՄԱՐՏԻՆԻՍԻՆԻ
ՍՊԸ
ՀԱՅԱՍՏԱՆԻ ՀԱՆՐԱՊԵՏՈՒԹՅԱՆ
ՄԱՐՏԻՆԻՍԻՆԻ
ՃԱՐՏԱՐԱՐՈՒԹՅԱՆ ԳՐԱԴԱՐԱՆ
ՍՊԸ

Ճարտված 2. չափազանցական հատակագիծ Ս 1:100

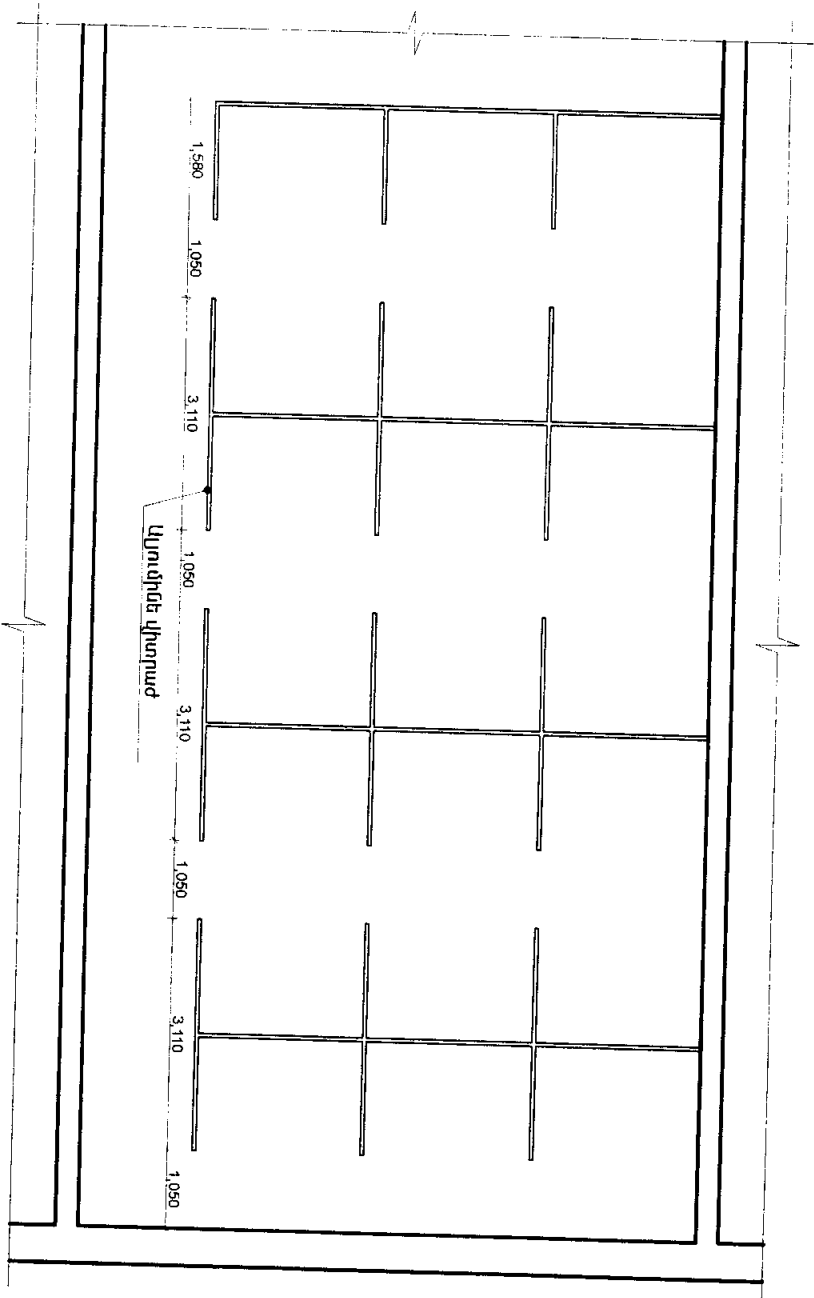

Ե.Գ.Բ.	Ա. ՍԱՐԳՍԻԱՆ	ՀՀ ՎԵՐՈՒՄԵՆԻ ՀԱՆՐԱՊԵՏՈՒԹՅԱՆ ԱՐԿԻՏԵԿՏՈՐԱԿԱՆ ԵՎ ԿՈՆՍՏՐԱԿՏՈՐԱԿԱՆ ՄԱՍԻՆԻ ՄԻՋՈՒԹՅՈՒՆ	ՓՈՒԼ	ԹԵՄԵ	ԹԵՄԱԿԻՐ
		ՀԱՅԱՍՏԱՆԻ ՀԱՆՐԱՊԵՏՈՒԹՅԱՆ ԱՐԿԻՏԵԿՏՈՐԱԿԱՆ ԵՎ ԿՈՆՍՏՐԱԿՏՈՐԱԿԱՆ ՄԱՍԻՆԻ ՄԻՋՈՒԹՅՈՒՆ	ԱՆ.	4	7
«ՀԱՅԱՍՏԱՆԻ ՀԱՆՐԱՊԵՏՈՒԹՅԱՆ ԱՐԿԻՏԵԿՏՈՐԱԿԱՆ ԵՎ ԿՈՆՍՏՐԱԿՏՈՐԱԿԱՆ ՄԱՍԻՆԻ ՄԻՋՈՒԹՅՈՒՆ»		Ճարտված 2. չափազանցական հատակագիծ Ս 1:100	ԱՐԿԻՏԵԿՏՈՐ Գ.ՆԱՅԵԳԻՐ		

Հատված 1. հատակագիծ Մ 1:100

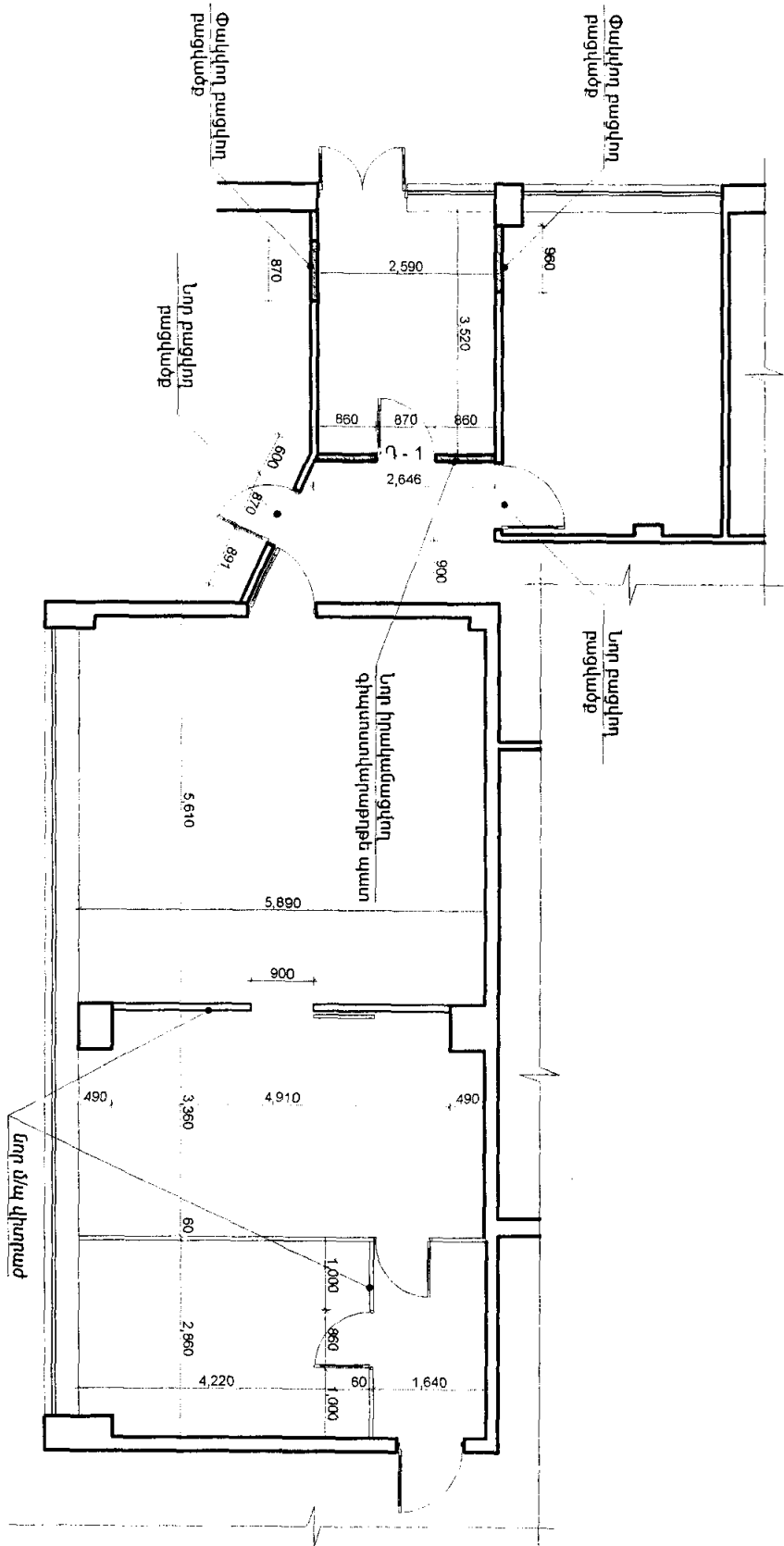

RECEIVED BY SGT. JAMES J. JONES
JAN 20 1964

[illegible]

Ֆառցված 2. հատակագիծ Ս 1:100

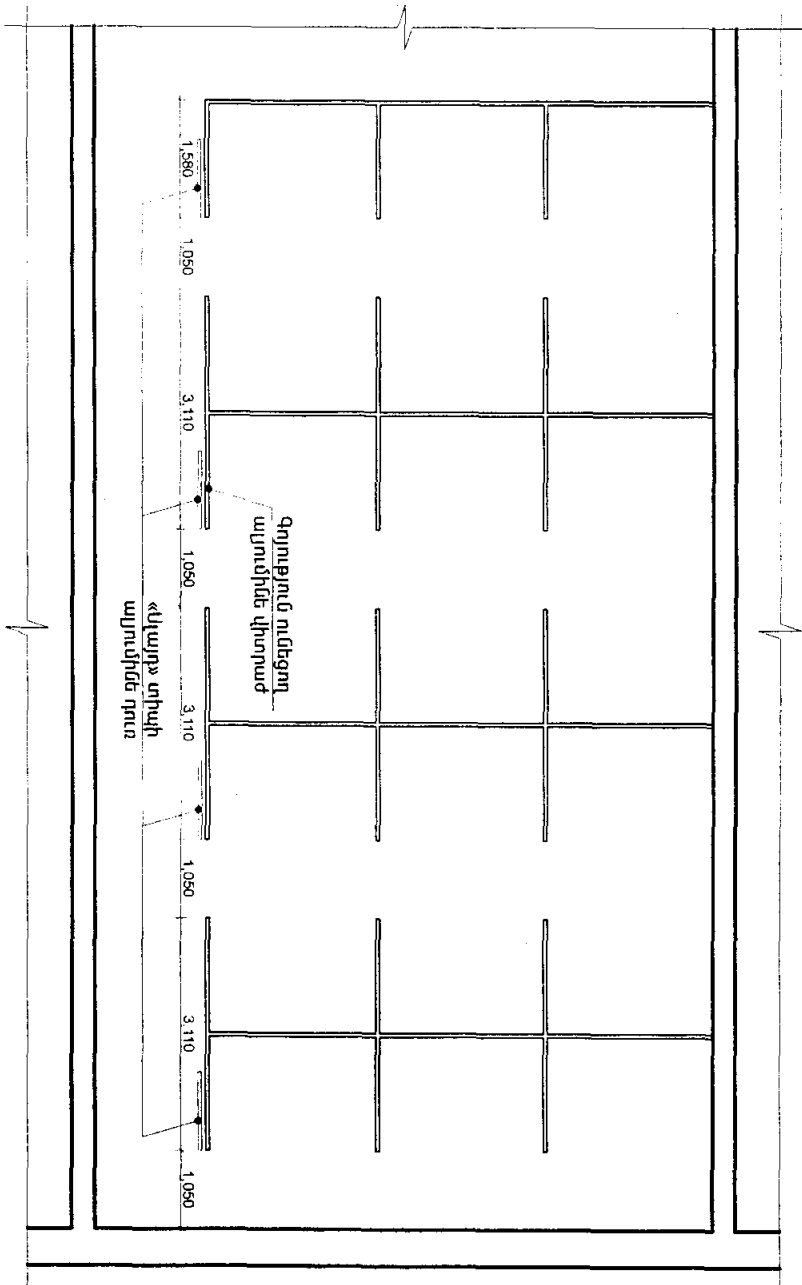

ALSO AVAILABLE FROM THE PUBLISHERS

248

6.9.5

Ա. ՄԱՐՏԻՐՈՍՅԱՆ

«ԷՅ ԿԻ ԷՆ ՊՐՈԴԻ» ԱՄԵ
ՏՆՕՐԵՆ Ա.ՆԻԿՈՅԱՆ

Հատված 2. Խառակագիծ
Մ 1:100

ԱՐՏՈՆԱԳԻՐ Գ.13298

0011	0012	0013	0014	0015	0016	0017	0018	0019	0020	0021	0022	0023	0024	0025	0026	0027	0028	0029	0030	0031	0032	0033	0034	0035	0036	0037	0038	0039	0040	0041	0042	0043	0044	0045	0046	0047	0048	0049	0050	0051	0052	0053	0054	0055	0056	0057	0058	0059	0060	0061	0062	0063	0064	0065	0066	0067	0068	0069	0070	0071	0072	0073	0074	0075	0076	0077	0078	0079	0080	0081	0082	0083	0084	0085	0086	0087	0088	0089	0090	0091	0092	0093	0094	0095	0096	0097	0098	0099											
0000	0001	0002	0003	0004	0005	0006	0007	0008	0009	0010	0011	0012	0013	0014	0015	0016	0017	0018	0019	0020	0021	0022	0023	0024	0025	0026	0027	0028	0029	0030	0031	0032	0033	0034	0035	0036	0037	0038	0039	0040	0041	0042	0043	0044	0045	0046	0047	0048	0049	0050	0051	0052	0053	0054	0055	0056	0057	0058	0059	0060	0061	0062	0063	0064	0065	0066	0067	0068	0069	0070	0071	0072	0073	0074	0075	0076	0077	0078	0079	0080	0081	0082	0083	0084	0085	0086	0087	0088	0089	0090	0091	0092	0093	0094	0095	0096	0097	0098	0099

7

7

ՀՀ ԿԱԾՈՒԹԵԿ ՂԱՏԱՐԱՆԻ ԿԱՐԶԱԿԱՆ ՇԵՆՔԻ ԿԵՐԱՆՈՐԱԳԱՄԱՆ

ՆԱԽԱԳԻԾ

ՆԱԽԱԿԱՇԻԿ

ՀԱՅԾԵՔ. Զ. ԵՐԵՎԱՆ, ԿԵՆՏՐՈՆ ԿԱՐԶԱԿԱՆ ՇՐՋԱՆ, Կ.ՍԱՐԳՍՅԱՆ ՓՈՊՈՑ 5

ՊԱՏԿԻՐԱՏՈՒ՝ ՀՀ ԲԱՆԿԱԲԱՇԽՆՈՒԹՅԱՆ ՆԱԽԱՐԱՐՈՒԹՅՈՒՆ

ԵՐԵՎԱՆ 2016

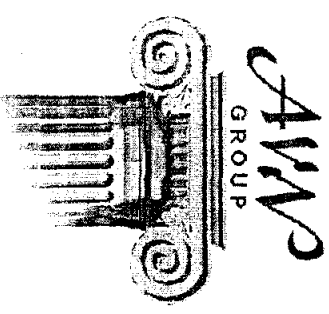

ՏԻՏՈՒՄԱԹԵՐԹ

ՀՀ ԿՃՌԱԲԵԿ ՂԱՏԱՐԱՆԻ ԿԱՐԶԱԿԱՆ ՇԵՆՔԻ ԿԵՐԱՆՈՐՈՂՈՒՄԱՆ
ՆԱԽԱԳԻԾ

ՀԱՅԵ Թ. ԵՐԵՎԱՆ, ԿԵՆՏՐՈՆ ԿԱՐԶԱԿԱՆ ՇՐՋԱՆ, Կ. ՍԱՐԳՍՅԱՆ ՓՈՂՈՑ 5

ՊԱՏԿԻՐԱՆՈՒ ՀՀ ՔԱՆԱԲԱՆԿԱՆՈՒԹՅԱՆ ՆԱԽԱՐԱՐՈՒԹՅՈՒՆ

ՆԱԽԱԳԱՇԻԿ

ՆԱԽԱԳԾԻ ԹՈՂԱՐԿՈՂ

«ԷՅ ՎԻ ԷՆ ՉԲՈՒՊ» ՍՊԸ

ՏՆՕՐԵՆ

ՆԱԽԱԳԾԻ ԳԵ



Ա. ՆԻԿՈՅԱՆ

Ա. ՍԱՐԳՏՐՈՍՅԱՆ

ԵՐԵՎԱՆ 2016

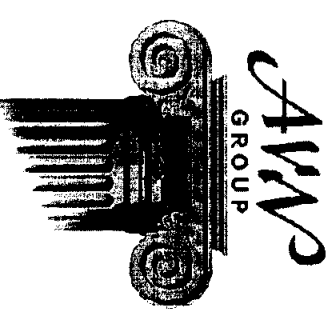

ԲԱՑԱՏՐԱԳԻՐ

ՀՀ վճարելի դատարանի վարչական շենք /ք. Երևան, փ. Վ. Խարզսյան 5/

Նախահաշիվը կազմված է ներկայացված ծավալաթերթի հիման վրա

Շինարարական աշխատանքների արժեքը հաշված է ըստ շինարարական նորմաների արժեքի հաշվարկման կարգի, ՀՀ Կառավարության թիվ. 879-Ն որոշման 14.07.2011թ.

Ուղղակի ծախսերի վրա հաշվարկված են՝

Վերադիր ծախսեր	<u>13.3%</u>
Շահույթ	<u>11.0%</u>
Ժամանակավոր կառույցներ	<u>0.80%</u>
Կլիմայական պայմանների ազդեցություն	<u>0.48%</u>
Չնախատեսված աշխատանքների պահուստային միջոցներ	<u>3.00%</u>
Ավելացված Արժեքի Հարկ	<u>20.0%</u>

Միավոր գներ

1. Աշխատավարձի հաշվարկը կատարված է՝	
1984թ. նորմատիվային աշխատատարության հիման վրա, ընդունելով շինարարությունում	
գրաված բանվորների միջին (ամսեկան) աշխատավարձը 2016թ օգոստոս ամսվա համար - (որսամ)	<u>219 414.0</u>
կիրառելով համապատասխան հաշվարկվող ինդեքսը	<u>1267.556</u>
2. Մեքենաների շահագործման ծախսերի հաշվարկը կատարված է՝	
1984թ. նորմատիվային ծախսի հիման վրա	
կիրառելով համապատասխան հաշվարկվող ինդեքսը	<u>2640.50</u>
3. Նյութերի արժեքների հաշվարկը կատարված է՝	
1984թ. նորմատիվային ծախսի հիման վրա կիրառելով հետևյալ գործակիցները՝	
Նյութերի տեղափոխման, (տրանսպորտային) ծախսեր	<u>Գ = 1.057</u>
Նորմատիվներով չհաշվարկվող, (ոչ հիմնական) նյութեր	<u>Գ = 1.05</u>
Նյութերի պահեստավորման և նախապատրաստման ծախսեր	<u>Գ = 1.02</u>

ՀԱՇՎԱՐԿՈՒՄ ԸՆԴՈՒՆՎԱԾ ԳՆԵՐ

Հաշվարկներում՝ օգտագործված շինարարական նյութերի և պատրաստվածքների գները ընդունված են

ՀՀ Ֆինանսների նախարարության «ԳՆԱԳՈՅԱՑՄԱՆ ՎԵՐԼՈՒԾԱԿԱՆ ԻՆՖՈՐՄԱՑԻՈՆ ԿԵՆՏՐՈՆ»

ՊՈԱԿ-ի կողմից հրատարակված գների 2016 թ-ի ՕԳՈՍՏՈՍ ամսվա / թիվ 08 / ինֆորմացիոն տեղեկատուից:

Կազմեց՝ **Գ.Բեգիրջյան**



<< >> << >> 2016 թ.

ԱՄՓՈՓ ՆԱԽԱՀԱՇՎ

ՀՀ վճռաբեկ դատարանի վարչական շենք /ք. Երևան, փ. Վ. Խաթրզյան 5/

			Նախահաշվային արժեքը հազ. դրամ					Ընդհանուր նախահաշվի արժեքը հազ. կամ
			շին. աշխատանք- ներ	մուծած, աշխատանք- ներ	սարքավոր- ումների, կառույցի եւ գույքի	այլ ծախսեր		
1	2	3	4	5	6	7	8	
		գում. 2.						
		Հիմնարարության հիմնական օբյեկտներ						
1	Տեղային նախահաշիվ 1	Համաշինարարական աշխատանքներ	2 512.1	0.0	0.0		2 512.	
		ԸՆԴՈՒՄՆԵՐԸ գում. 2	2 512.1	0.0	0.0	0.0	2 512.	
		գում. 8.						
2		Ժամանակավոր շենքեր եւ կառույցներ						
		0.80% Ժամանակավոր շենքեր եւ կառույցներ	20.1	0.0	0.0	0.0	20.	
		ԸՆԴՈՒՄՆԵՐԸ գում. 8	20.1	0.0	0.0	0.0	20.	
		Ընդհանուրը 1-8 գում. 8	2 532.2	0.0	0.0	0.0	2 532.	
		գում. 9.						
3		Այլ աշխատանքներ եւ ծախսեր						
		0.48% Կլիմայական պայմանների ազդեցություն	12.2	0.0	0.0	0.0	12.2	
		ԸՆԴՈՒՄՆԵՐԸ գում. 9	12.2	0.0	0.0	0.0	12.2	
		Ընդհանուրը 1-9 գում. 9	2 544.4	0.0	0.0	0.0	2 544.4	

1	2	3	4	5	6	7	8	9	10	11	12	13	14	15	16	17.0
12	014-321	Առատաղի հարդարված մակերևութի բաճրում	քմ	34.1	0.157	0.199	0	0	0	0.1988	6.777				0	
13	05-42	Փայտի շոշափների բաճրում	գծն	23.3	0.009	0.012	0.0001	3E-04	0	0.0122	0.28				0	
14	8-603-1 q=0.5	Էլ. լուսատուների ապամոնտաժում և պահեստավորում	հատ	1	0.315	0.399	0.005	0.012	0	0.4112	0.41				0	
15	գճաց 3 էք 6 և 29	Շինարգի բարձուն պլստոնքենմանների վրա	տն	0.6	0	0	0.18	0.475	0	0.4753	0.29				0	
16	գճաց 3 էք 50	Շինարգի տեղակիւրում 13 կմ հեռավորության վրա	տն	0.6	0	0	0.9	2.376	0	2.3765	1.43				0	
17	15-660 168-3	ՀԱՏ-4ԱՍԾ 1 և 2 Վերանորոգման ծավալներ դատերի ներկում (ստեղծալին ներկով	քմ	45.48	0.41	0.52	0.009	0.024	0.7749	1.3183	59.96	ներկ (ստեղծալ	կգ	0.63	28.6524	0.858
18	15-661 168-4	Առատաղների ներկում (ստեղծալին ներկով	քմ	9.38	0.516	0.654	0.01	0.026	0.7876	1.4681	13.77	ներկ (ստեղծալ	կգ	0.63	5.9094	0.858
19	8-603-1	Ապամոնտաժված Էլ. լուսատուների տեղակորում	հատ	2	0.63	0.799	0.009	0.024	0	0.8223	1.64	մածիկ ունիկերալ	կգ	0.55	5.159	0.282
20	11-135	Հատակների հրակամացում 400*400*66մ չափերով փայտա մամլազրամիտե սալերից	քմ	9.38	1.08	1.369	0.05	0.132	6.7834	8.2844	77.71	Մամլազրամիտե սալերի 400*400*66մ	քմ	1.02	9.5676	5.3
												սալերի 400*400*66մ	կգ	4.5	42.21	0.13

1	2	3	4	5	6	7	8	9	10	11	12	13	14	15	16	17.0
21	34-349	Պատերի նրբապատում գիպտիկատրոնե հալքապատերով	քմ	11.27	1.51	1.914	0.0023	0.006	8.0633	9.9834	112.51	գիպտիկատրոն քմ	2.06	23.2162	0.69	0
22	34-349	Ենպերի նորոգում գիպտապարարով	քմ	7.16	1.51	1.914	0.0023	0.006	3.9439	5.864	41.99	գիպտիկատրոն քմ	1.03	7.3748	1.44	0.95
23	10-105 20-1 ԳԶԵՕ.8	Ապամնտածված մետաղապատի դրմերի տեղադրում	քմ	3.85	0.728	0.923	0.2824	0.746	0	1.6685	6.42	քմ	4	28.64	0.5	
24	գվիկ	Մետաղապատի դրմ տեղադրում սպիտակ գույնի, 60մմ հաստ. պրոֆիլ	քմ	1.89		0		0	31.25	31.25	59.06	քմ			0	
25	գվիկ	Մետաղապատի վիտրամների տեղադրում սպիտակ գույնի պրոֆիլներից/բաց մաս/	քմ	1.89		0		0	23.194	23.194	43.84	քմ			0	
26	գվիկ	Մետաղապատի վիտրամների տեղադրում սպիտակ գույնի պրոֆիլներից/հիպ մաս/	քմ	17.06		0		0	15.833	15.833	270.11	քմ			0	
27	գվիկ	Մետաղապատի վիտրամների տեղադրում սպիտակ գույնի պրոֆիլներից/պայր/	քմ	1.89		0		0	40	40	75.60	քմ			0	
28	գվիկ	Ալյումին դրմերի տեղադրում, սպիտակ գույնի պրոֆիլներից/պայր/	քմ	9.24		0		0	55	55	508.20	քմ			0	
29	15-660 168-3	ՀԱՏԿԱԾ 3 Վերանորոգման ծախսեր Պատերի ներկում լատեկսային ներկով	քմ	47.3	0.41	0.52	0.009	0.024	0.7749	1.3183	62.36	ներկ լատեկս կգ	0.63	29.799	0.858	
30	15-661 168-4	Սոստաղմերի ներկում լատեկսային ներկով	քմ	21.6	0.516	0.654	0.01	0.026	0.7876	1.4681	31.71	ներկ լատեկս կգ	0.51	24.123	0.282	
31	11-190 շուկա	Հատվածների պատրաստում 10 մմ հաստությամբ, 33 դասի /համարժեք AC 5/ լամինացված մանրատախտակից, սպումով տեղադրումով	քմ	21.6	0.54	0.684	0.04	0.106	6.0848	6.8749	148.50	մանրատախտակ 10 մմ հաստությամբ, 33 դասի /համարժեք AC 5/ սպումով քմ	1.05	22.68	5	
32	11-273	Լամինացված ՄՂՖ-ից շրիշակների տեղադրում h=80 մմ	գծն	19.4	0.151	0.191	0.002	0.005	0.709	0.9057	17.57	շրիշակ գծն	1.01	19.594	0.62	
33	8-603-1	Ապամնտածված ԷԼ լուսատուների տեղադրում	հատ	1	0.63	0.799	0.009	0.024	0	0.8223	0.82	քմ			0	
34	8-591-8 Գ=1.5 220Վ	Չիմ վարդակների ապամնտածում և նոր խողացման հպարդ, պատի մեջ 16Ա, 220Վ	հատ	4	0.51	0.646	0.01695	0.045	1.3247	2.016	8.06	վարդակ 220Վ 16Ա հատ	1	4	1.17	

1	2	3	4	5	6	7	8	9	10	11	12	13	14	15	16	17.0
35	15-660 168-3	ՀԱՏԱԿԱԾ 4 վերանորոգման ծավալներ Պատերի ներկում լատեկսային ներկով	քմ	59.7	0.41	0.52	0.009	0.024	0.7749	1.3183	78.70	ներկ լատեկս	կգ	0.63	37.611	0.858
36	15-661 168-4	Արտատաղանթի ներկում լատեկսային ներկով	քմ	34.1	0.516	0.654	0.01	0.026	0.7876	1.4681	50.06	ներկ լատեկս	կգ	0.51	30.447	0.282
37	11-190 շուկա	Հատակների պատրաստում 10 մմ հաստությամբ, 33 դասի /համարժեք՝ AC 5/ լամինացված մանրատախտակից, սպորենցի տեղադրումով	քմ	34.1	0.54	0.684	0.04	0.106	6.0848	6.8749	234.43	լամինացված մանրատախտակ 10 մմ հաստությամբ, 33 դասի /համարժեք՝ AC 5/ սպորենցի	քմ	1.05	35.805	5
38	11-273	Լամինացված ՄՊՖ-ից շրիշակների տեղադրում n=80 մմ	գծմ	23.3	0.151	0.191	0.002	0.005	0.709	0.9057	21.10	Լամինացված ՄՊՖ-ի շրիշակ n=80 մմ	գծմ	1.01	23.533	0.62
39	8-603-1	Ապանոնաժված էլ. լուսատուների տեղադրում	հատ	1	0.63	0.799	0.009	0.024	0	0.8223	0.82				0	
40	8-591-8 q=1.5	Հին վաղրակների ապամոնտաժում և նոր խողանի վաղրակի տեղադրում հողանցման հպակով, պատի մեջ 16U, 220Վ	հատ	9	0.51	0.646	0.01685	0.045	1.3247	2.016	18.14	վաղրակ 220Վ 16U	հատ	1	9	1.17
		ԸՆԴՀԱՆՈՒՆ									1 997.52					

Այդ թվում
Աշխատավարձ

281.88

Մեքենաների շահագործում

20.26

Նյութեր

Ընդամենը

1 997.52

1 695.38

13.3% վերադիր ծախսեր

Ընդամենը

265.67

2 263.19

11.0% Շահույթ

Ընդամենը

248.95

2 512.14

Կազմեց

գ.Բեգլոջյան

